EXCELENTÍSSIMO SENHOR DOUTOR JUIZ DE DIREITO DA 7ª VARA CÍVEL DA COMARCA DE RIBEIRÃO PRETO DO ESTADO DE SÃO PAULO.

Recuperação Judicial
Processo nº 1001034-71.2016.8.26.0506

LASPRO CONSULTORES LTDA., Administradora Judicial nomeada nos autos da Recuperação Judicial em epígrafe, requerida por **SPEL ENGENHARIA LTDA. E OUTRAS – GRUPO SPEL**, por seu representante legal que essa subscreve, vem, respeitosamente¸ à presença de Vossa Excelência, com fulcro no art. 22, II, "a" e "c", da Lei nº 11.101/2005 apresentar **Relatório de Atividades das Recuperandas**, referente ao período de **dezembro de 2018 e janeiro de 2019**.

1. Em consonância com o disposto nas alíneas "a" e "c", inciso II, art. 22, da Lei n° 11.101/2005, a Administradora Judicial submete à apreciação de Vossa Excelência, o Relatório de Atividades, tomando-se como base as informações do período de novembro de 2018, contemplado pelo relatório anterior, a janeiro de 2019 das sociedades empresárias SPEL ENGENHARIA LTDA., ART SPEL INDÚSTRIA E COMERCIO LTDA. E EDISPEL COSNTRUTORA E INCORPORADORA LTDA. – GRUPO SPEL, doravante "Recuperandas".

Brasil
Rua Major Quedinho, 111 - 18º andar
01050-030 - São Paulo
www.lasproconsultores.com.br
Fone: +55-11-3211-3010
Fax: +55-11-3255-3727

Itália
Edoardo Ricci Avvocati
Via Visconti di Modrone nº 8/10
20122 - Milão
www.edoardoricci.it
Fone: + 39-02 79 47 65
Fax: + 39-02 78 44 97

2. Inicialmente, cumpre informar que as Recuperandas são as responsáveis pelo fornecimento das informações acerca das atividades contempladas neste Relatório, inclusive sob as penas do art. 171, da Lei n° 11.101/2005.

I. DA SITUAÇÃO OPERACIONAL

3. A situação operacional é apresentada a partir dos documentos solicitados à Recuperanda conforme Termo de Diligência: **(A)** Situação Patrimonial; **(B)** Demonstração de Resultado de Exercício; **(C)** Funcionários; **(D)** Impostos.

4. A situação patrimonial segue apresentada de acordo com as informações compiladas dos balancetes disponibilizados pelas recuperandas, do período de novembro de 2018 mês abrangido pelo relatório anterior, a janeiro de 2019. Está sendo apresentado um novo saldo na Recuperanda Spel Engenharia Ltda. referente a novembro, sendo divergente do anterior, com base no balancete de dezembro indicando que lançamentos intempestivos são realizados após a disponibilização das demonstrações.

SPEL ENGENHARIA LTDA

A. Situação Patrimonial

5. Conforme informado em relatórios anteriores a alínea "Depósitos Bancários à Vista" permanece com saldo negativo de R$8.471 (oito mil, quatrocentos e setenta e um reais) indicando dívidas e indo contra sua natureza contábil, esta situação ocorre devido a conta corrente do Banco Sicob possuir "Limite conta garantida plus" no valor de R$10.000 (dez mil reais). Foram disponibilizados extratos bancários conciliados com balancete dos Bancos Caixa Econômica Federal, Sicoob e Santander, além do extrato do Banco Safra contabilizando no passivo saldo credor de R$271.899 (duzentos e setenta e um mil, oitocentos e noventa e nove reais).

Brasil
Rua Major Quedinho, 111 - 18º andar
01050-030 - São Paulo
www.lasproconsultores.com.br
Fone: +55-11-3211-3010
Fax: +55-11-3255-3727

Itália
Edoardo Ricci Avvocati
Via Visconti di Modrone nº 8/10
20122 - Milão
www.edoardoricci.it
Fone: + 39-02 79 47 65
Fax: + 39-02 78 44 97

Também foi disponibilizado extrato do Banco Brasil sem saldo. Não foram disponibilizados extratos bancários das aplicações financeiras.

6. Não houve variação em dezembro de 2018 e janeiro de 2019 na rubrica de “Clientes”, indicando que não ocorreram recebimentos e vendas a prazo, apresentando saldo final de R$2.170.220 (dois milhões, cento e setenta mil, duzentos e vinte reais), dos quais 31% do total de recebíveis de clientes pertenciam a Prefeitura Municipal de Ribeirão Preto.

7. Os “tributos a recuperar” perfizeram a monta de R$2.986.883 (dois milhões, novecentos e oitenta e seis mil, oitocentos e oitenta e três reais) entre setembro de 2018 a janeiro de 2019, não sofrendo movimentações e representando 9% do ativo circulante em janeiro. Do montante verificado, R$2.737.648 (dois milhões, setecentos e trinta e sete mil, seiscentos e quarenta e oito reais) referem-se à ICMS a recuperar. Nesse sentido, causa estranheza que a Recuperanda, por realizar serviços da construção civil, tenha tal montante recuperável de ICMS.

8. O “Estoque” da recuperanda refere-se a imóveis destinados à venda e não sofreu alteração no período analisado mantendo o saldo de R$22.983.354 (vinte e dois milhões, novecentos e oitenta e três mil, trezentos e cinquenta e quatro reais) correspondendo 59% do grupo do Ativo.

9. Esta Recuperanda não apresentou variação no quadro de “Imobilizado” durante o período abrangido por esta análise, porém cabe mencionar que foi reconhecida depreciação mensal somente do Grupo de “Máquinas, Equipamentos e Ferramentas” além de significativa variação no valor contabilizado ao longo do exercício de 2018, encerrando janeiro de 2019 com montante de R$4.438.142 (quatro milhões, quatrocentos e trinta e oito mil, cento e quarenta e dois reais), em janeiro de 2019.

Brasil
Rua Major Quedinho, 111 - 18º andar
01050-030 - São Paulo
www.lasproconsultores.com.br
Fone: +55-11-3211-3010
Fax: +55-11-3255-3727

Itália
Edoardo Ricci Avvocati
Via Visconti di Modrone nº 8/10
20122 - Milão
www.edoardoricci.it
Fone: + 39-02 79 47 65
Fax: + 39-02 78 44 97

Em R$

Balanço Patrimonial	nov/18 (novo)	dez/18	jan/19
Ativo	**43.867.686**	**43.805.775**	**43.703.689**
Ativo Circulante	**31.671.663**	**31.654.523**	**31.652.887**
Disponível	368.476	351.049	349.137
Clientes	2.170.220	2.170.220	2.170.220
Outros Créditos	**6.149.613**	**6.149.900**	**6.150.176**
Adiantamentos A Forne/Empre	*17.473*	*17.473*	*17.473*
Tributos A Recuperar/Compensar	*2.986.883*	*2.986.883*	*2.986.883*
Retenções De Inss 0.S. 209	*40.809*	*40.809*	*40.809*
Outros Créditos A Receber	*528.885*	*528.885*	*528.885*
Crédito de locação de imoveis	*68.326*	*68.614*	*68.890*
Precatórios A Receber	*2.507.238*	*2.507.238*	*2.507.238*
Estoque	22.983.354	22.983.354	22.983.354
Ativo Não-Circulante	**12.196.023**	**12.151.252**	**12.050.802**
A Receber - Depósitos P/ Recurso Judicial	641.980	641.980	641.980
Depósito Judicial	134.956	134.956	134.956
Investimentos	10.123	10.123	10.123
Imobilizado	**4.583.363**	**4.538.592**	**4.438.142**
Móveis E Utensílios	*360.005*	*360.005*	*360.005*
Máquinas, Equipamentos E Ferramentas	*8.355.582*	*8.355.582*	*8.355.582*
Veículos	*9.259.424*	*9.259.424*	*9.259.424*
(-) Depreciações, Amort. E Exaus. Acumul	*- 13.391.649*	*- 13.436.420*	*- 13.536.870*

10. A rubrica “Fornecedores” não sofreu alteração significativa no período transcorrido por esta análise, totalizando R$ 3.683.514 (três milhões, seiscentos e oitenta e três, quinhentos e quatorze reais) em janeiro de 2019.

11. Em janeiro de 2019 as “Obrigações Tributárias” representaram 38% do passivo circulante, com montante de R$5.370.989 (cinco milhões, trezentos e setenta mil, novecentos e oitenta e nove reais), sofrendo aumento gradativo nas contas de PIS e COFINS impostos incidentes sobre as receitas de “Locação de Bens Móveis e Imóveis”, cabe mencionar que não houve recolhimento dos impostos demonstrados abaixo.

Brasil
Rua Major Quedinho, 111 - 18º andar
01050-030 - São Paulo
www.lasproconsultores.com.br
Fone: +55-11-3211-3010
Fax: +55-11-3255-3727

Itália
Edoardo Ricci Avvocati
Via Visconti di Modrone nº 8/10
20122 - Milão
www.edoardoricci.it
Fone: + 39-02 79 47 65
Fax: + 39-02 78 44 97

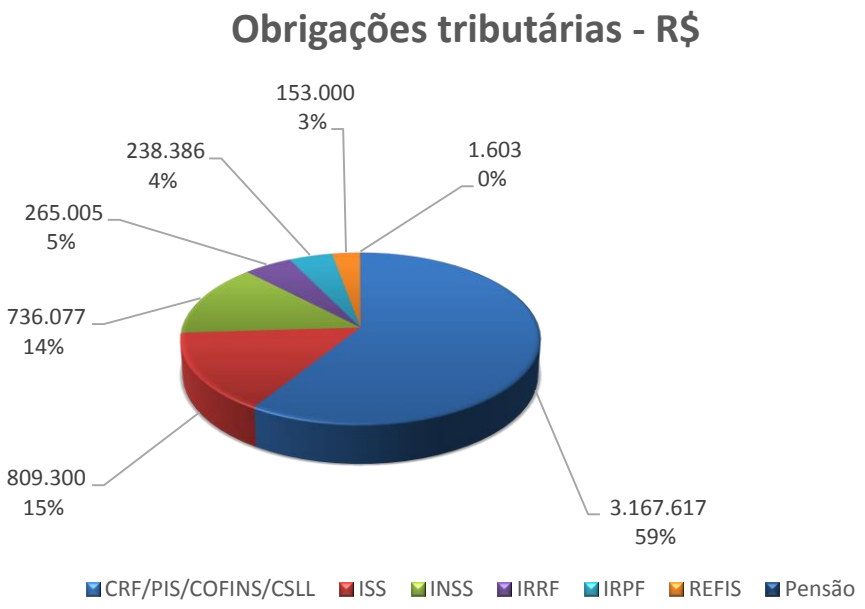

12. As rubricas “Obrigações com Pessoal” e “Obrigações Sociais” não sofreram significativo aumento no período analisado, porém cabe mencionar que aparentemente a Recuperanda não está honrando com suas obrigações trabalhistas, as quais totalizaram R$4.571.017 (quatro milhões, quinhentos e setenta e um mil e dezessete reais) em janeiro de 2019 conforme demonstrado no quadro a seguir.

Obrigações Trabalhistas	jan/19
Salarios e Ordenados a pagar	408.483
Pro-Labore a pagar	40.262
Rescisões a pagar	437.776
Férias a pagar	85.980
Total Obrigações Pessoal	**972.500**
INSS a recolher	3.321.644
FGTS a recolher	275.501
IRRF s/ Folha de pagto	1.372
Total Obrigações Sociais	**3.598.517**
Total Obrigações Trabalhistas	**4.571.017**

13. Os “Empréstimos Pessoa Física” fecham janeiro de 2019 representando 65% do passivo não circulante com a monta de R$13.266.791 (treze milhões, duzentos e sessenta e seis mil, setecentos e noventa e um reais) conforme quadro a baixo.

Brasil
Rua Major Quedinho, 111 - 18º andar
01050-030 - São Paulo
www.lasproconsultores.com.br
Fone: +55-11-3211-3010
Fax: +55-11-3255-3727

Itália
Edoardo Ricci Avvocati
Via Visconti di Modrone nº 8/10
20122 - Milão
www.edoardoricci.it
Fone: + 39-02 79 47 65
Fax: + 39-02 78 44 97

Empréstimos Pessoa Fisica	jan/19	AV
Mario Francisco Cochoni	5.542.686	42%
Marcelo Pinheiro	2.599.182	20%
Liz de Moura Lacerda Cochoni	1.990.000	15%
Leopoldo Massaro	1.300.000	10%
Marcia Pinheiro	1.185.569	9%
Patricia de Moura Lacerda Cochoni	236.500	2%
Sae Jin Park	138.377	1%
Felipe de Moura Lacerda Cochoni	105.298	1%
Raphael Curval Massaro	100.000	1%
Nesio Taruzzo	55.000	0%
Leonel Massaro	14.180	0%
Total	**R$ 13.266.791**	**100%**

14. A recuperanda possui prejuízo acumulado de R$21.088.734 milhões (vinte e um milhões, oitenta e oito mil, setecentos e trinta e quatro reais) até dezembro de 2018 e auferiu prejuízo de R$ 113.662 (cento e treze mil, seiscentos e sessenta e dois reais) em janeiro de 2019.

Brasil
Rua Major Quedinho, 111 - 18º andar
01050-030 - São Paulo
www.lasproconsultores.com.br
Fone: +55-11-3211-3010
Fax: +55-11-3255-3727

Itália
Edoardo Ricci Avvocati
Via Visconti di Modrone nº 8/10
20122 - Milão
www.edoardoricci.it
Fone: + 39-02 79 47 65
Fax: + 39-02 78 44 97

Em R$

Balanço Patrimonial	nov/18 (novo)	dez/18	jan/19
Passivo	**43.867.686**	**43.805.775**	**43.703.689**
Passivo Circulante	**14.037.169**	**14.055.558**	**14.071.070**
Duplicatas Descontadas	282.113	282.113	282.113
Fornecedores	**3.690.867**	**3.683.514**	**3.683.514**
Obrigações Tributárias	5.367.394	5.369.177	5.370.989
Obrigações Trabalhistas E Previdenciárias	**4.557.053**	**4.581.013**	**4.594.713**
Obrigações Com Pessoal	*949.641*	*966.260*	*972.500*
Obrigações Sociais	*3.588.626*	*3.593.512*	*3.598.517*
Provisões	*18.786*	*21.241*	*23.696*
Outras Obrigações	**139.741**	**139.741**	**139.741**
Outras Obrigações	*52.741*	*52.741*	*52.741*
Obrigações Judiciais	*87.000*	*87.000*	*87.000*
Passivo Não-Circulante	**20.513.635**	**20.499.485**	**20.495.548**
Empréstimos E Financiamentos - PJ	677.291	677.291	677.291
Emprestimos Pessoa Fisica	13.283.841	13.269.691	13.266.791
Financiamentos E Leasing	7.361.341	7.361.341	7.361.341
(-) Juros A Transcorrer S/ Empréstimos	- 874.581	- 874.581	- 874.581
Parcelamentos Fiscais	36.058	36.058	35.021
Obrigações Judiciais	29.685	29.685	29.685
Patrimônio Líquido	**9.316.882**	**9.250.733**	**9.137.071**
Capital Social	6.750.000	6.750.000	6.750.000
Reservas De Capital	1.355.106	1.355.106	1.355.106
Reserva De Reavaliação	22.234.361	22.234.361	22.234.361
Lucros Ou Prejuízos Acumulados	- 19.886.588	- 19.886.588	- 21.088.734
Lucros Ou Prejuízos Do Exercicio	**- 1.135.996**	**- 1.202.146**	**- 113.662**

B. Demonstração de Resultado do Exercício

15. O faturamento da Recuperanda durante o período transcorrido por esta análise é composto unicamente pela receita de locação de bens e imóveis, não sendo contabilizados custos de operação.

16. Houve pouca variação nos dispêndios da Recuperanda no transcorrer do exercício de 2018, porém verifica-se um aumento nas despesas operacionais em janeiro de 2019 devido à contabilização de R$100.450 (cem mil, quatrocentos e cinquenta reais) na alínea de depreciação e amortização, sendo que em dezembro de 2018 o valor reconhecido foi de R$44.771 (quarenta e quatro mil, setecentos e setenta e um reais), e como mencionado anteriormente não houve variação no quadro de imobilizado que justificasse o aumento da despesa.

Brasil
Rua Major Quedinho, 111 - 18º andar
01050-030 - São Paulo
www.lasproconsultores.com.br
Fone: +55-11-3211-3010
Fax: +55-11-3255-3727

Itália
Edoardo Ricci Avvocati
Via Visconti di Modrone nº 8/10
20122 - Milão
www.edoardoricci.it
Fone: + 39-02 79 47 65
Fax: + 39-02 78 44 97

Em R$ - acumulada

Demonstração do Resultado do Exercício	nov/18 (novo)	dez/18	jan/19	ΔV
Receita Operacional Líquida	**377.958**	**427.597**	**49.638**	**100%**
(-)Custos das Vendas	-	-	-	-1%
(=) Lucro Bruto Operacional	**377.958**	**427.597**	**49.638**	**99%**
Despesas Operacionais	**- 1.347.228**	**- 1.464.619**	**- 162.065**	**-259%**
Despesas Administrativas	- 896.856	- 972.317	- 134.599	-118%
Despesas Tributárias	- 104.156	- 111.570	- 7.614	-7%
Despesas com Pessoal	- 339.274	- 373.705	- 19.851	-115%
Outras Receitas / Despesas	- 6.942	- 7.028	-	-19%
Resultado Operacional	**- 969.269**	**- 1.037.022**	**- 112.426**	**-160%**
Resultado Financeiro	**- 165.743**	**- 164.139**	**- 714**	**-109%**
(-) Despesas Financeiras	- 166.080	- 164.477	- 714	-111%
(+) Receitas Financeiras	338	338	-	2%
Ganhos/Perdas com venda de imobilizado	-	-		0%
Resultado Antes do IRPJ e da CSLL	**- 1.135.012**	**- 1.201.161**	**- 113.140**	**-268%**
(-) Provisão IRPJ / CSLL	-	-	-	0%
(-) Despesas Indedutiveis	- 984	- 984	- 521	0%
= Lucro Líquido do Exercício	**- 1.135.996**	**- 1.202.146**	**- 113.662**	**-268%**

C. Análise de índices

17. Não ocorreram variações significativas nos índices do ano de 2018 e janeiro de 2019. A Recuperanda possui recursos de R$2,25 (dois reais e vinte e cinco centavos) para cada real devido nas dívidas de curto prazo, porém quando analisado o longo prazo a recuperanda apresenta insolvência, onde o indicador de liquidez geral aponta R$0,62 (sessenta e dois centavos) realizável para cada real devido.

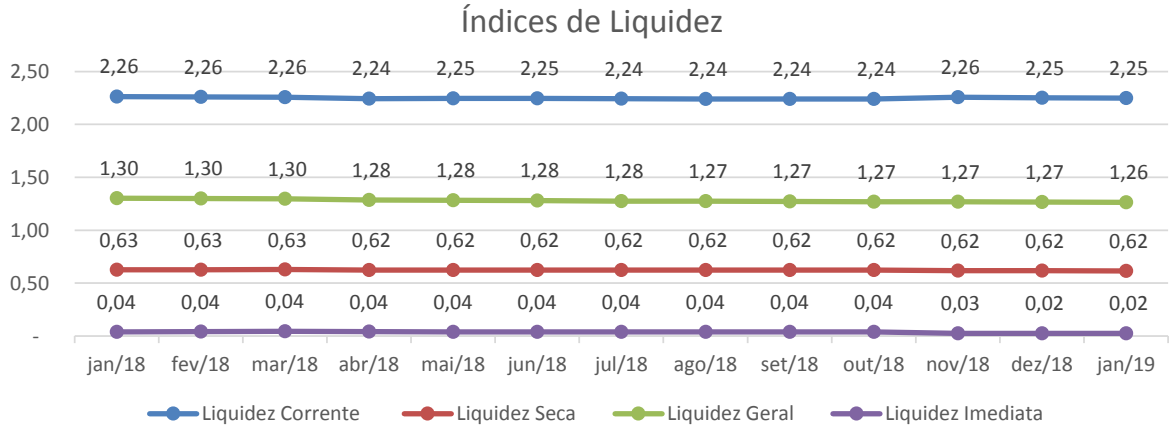

Brasil
Rua Major Quedinho, 111 - 18º andar
01050-030 - São Paulo
www.lasproconsultores.com.br
Fone: +55-11-3211-3010
Fax: +55-11-3255-3727

Itália
Edoardo Ricci Avvocati
Via Visconti di Modrone nº 8/10
20122 - Milão
www.edoardoricci.it
Fone: + 39-02 79 47 65
Fax: + 39-02 78 44 97

ART SPEL INDÚSTRIA E COMERCIO LTDA

A. Situação Patrimonial

18. Em janeiro de 2019 a alínea “Caixa”, permanece com saldo credor de R$23.505 (vinte e três mil, quinhentos e cinco reais), indo contra sua natureza contábil. Foram disponibilizados extratos bancários sem movimentação do Banco do Brasil e Banco Santander, os quais se encontram divergentes com os valores apresentados nas demonstrações contábeis, pois apresentam o saldo devedor de R$4,83 (quatro reais e oitenta e três centavos).

19. Não houve movimentação na rubrica “Clientes” indicando que não houve recebimentos e nem vendas a prazo, permanecendo com montante de R$284.797 (duzentos e oitenta e quatro mil, setecentos e noventa e sete reais) em janeiro de 2019.

20. Verifica-se que os móveis e máquinas da Recuperanda estão totalmente depreciados e os veículos não vêm sofrendo a referida despesa, por se tratar de veículos de consórcio. Assim, o saldo líquido manteve-se em R$22.039 (vinte e dois mil, trinta e nove reais).

Brasil
Rua Major Quedinho, 111 - 18º andar
01050-030 - São Paulo
www.lasproconsultores.com.br
Fone: +55-11-3211-3010
Fax: +55-11-3255-3727

Itália
Edoardo Ricci Avvocati
Via Visconti di Modrone nº 8/10
20122 - Milão
www.edoardoricci.it
Fone: + 39-02 79 47 65
Fax: + 39-02 78 44 97

Em R$

Balanço Patrimonial	nov/18	dez/18	jan/19
Ativo	**995.737**	**943.422**	**946.422**
Ativo Circulante	**523.573**	**471.258**	**474.258**
Disponível	25.838	- 26.477	- 23.477
Outros Créditos	**497.735**	**497.735**	**497.735**
Clientes	*284.797*	*284.797*	*284.797*
Adiantamentos A Forne/Empre.	*39.420*	*39.420*	*39.420*
Tributos a Recuperar/Compensar	*156.312*	*156.312*	*156.312*
Estoque	17.206	17.206	17.206
Ativo Não-Circulante	**472.164**	**472.164**	**472.164**
Outros Créditos	444.726	444.726	444.726
Depósitos Judiciais	5.398	5.398	5.398
Imobilizado	**22.039**	**22.039**	**22.039**
Móveis E Utensílios	*1.436*	*1.436*	*1.436*
Máquinas, Equip. E Ferr.	*101.343*	*101.343*	*101.343*
Veículos	*22.039*	*22.039*	*22.039*
(-) Depre., Amort. e Exaus. Acum.	*- 102.779*	*- 102.779*	*- 102.779*

21. Houve ligeira variação na rubrica “Empréstimos e Financiamentos” no transcorrer do período analisado totalizando R$2.044.018 (dois milhões, quarenta e quatro mil, dezoito reais), esta variação ocorreu devida a movimentação contabilizada na alínea “Banco do Brasil”.

22. As “Obrigações Trabalhistas” totalizam R$56.313 (cinquenta e seis, trezentos e treze reais) em janeiro de 2019, nota-se um aumento gradativo devido às provisões de salários, FGTS e INSS e a ausência de baixa dessas obrigações.

23. Não houve variação na rubrica de “Fornecedores” permanecendo com a monta de R$ 1.751.480 (um milhão, setecentos e cinquenta e um mil, quatrocentos e oitenta reais) em janeiro de 2019, indicando que não ocorreu pagamentos e compras a prazo no transcorrer do período analisado.

24. A recuperanda possui prejuízo acumulado somado a anos anteriores de R$3.141.068 (três milhões, cento e quarenta e um mil, sessenta e

Brasil
Rua Major Quedinho, 111 - 18º andar
01050-030 - São Paulo
www.lasproconsultores.com.br
Fone: +55-11-3211-3010
Fax: +55-11-3255-3727

Itália
Edoardo Ricci Avvocati
Via Visconti di Modrone nº 8/10
20122 - Milão
www.edoardoricci.it
Fone: + 39-02 79 47 65
Fax: + 39-02 78 44 97

oito reais) até dezembro de 2018, e auferiu lucro de R$1.458 (mil e quatrocentos e cinquenta e oito reais).

Em R$

Balanço Patrimonial	nov/18	dez-18	jan-19
Passivo	**995.737**	**943.422**	**946.422**
Passivo Circulante	**3.830.526**	**3.861.855**	**3.863.397**
Empréstimos E Financiamentos	2.012.719	2.044.018	2.044.018
Obrigações Trabalhista E Prev.	54.960	54.880	56.313
Obrigações Tributárias	5.963	6.072	6.182
Fornecedores	1.751.480	1.751.480	1.751.480
Provisões	5.405	5.405	5.405
Passivo Não Circulante	**218.804**	**218.804**	**218.804**
Empréstimos E Financ. - PJ	218.804	218.804	218.804
Patrimônio Líquido	**- 3.053.593**	**- 3.137.237**	**- 3.135.780**
Capital Social	1.000	1.000	1.000
Reservas De Capital	2.831	2.831	2.831
Lucros Ou Prejuízos Acumulados	- 1.518.277	- 1.518.277	- 3.141.068
Lucros Ou Prejuízos Do Exercicio	**- 1.539.147**	**- 1.622.791**	**1.458**

B. Demonstração de Resultado do Exercício

25. A Recuperanda apresenta faturamento linear de R$3.000 (três mil reais) desde setembro de 2018 referente a locações com a Recuperanda Spel Engenharia LTDA, indicando recebimento mensal conforme controle disponibilizado. Não foram contabilizados os custos dessa operação. Cabe mencionar que estes serviços não estão sendo reconhecidos na Spel Engenharia.

26. O total de dispêndios da Recuperanda em janeiro de 2019 foi de R$1.542 (mil, quinhentos e quarenta e dois reais) menor que o faturamento mencionado, assim auferindo lucro de R$1.458 (mil, quatrocentos e cinquenta e oito reais).

Brasil
Rua Major Quedinho, 111 - 18º andar
01050-030 - São Paulo
www.lasproconsultores.com.br
Fone: +55-11-3211-3010
Fax: +55-11-3255-3727

Itália
Edoardo Ricci Avvocati
Via Visconti di Modrone nº 8/10
20122 - Milão
www.edoardoricci.it
Fone: + 39-02 79 47 65
Fax: + 39-02 78 44 97

Em R$ - acumulada

Demonstração do Resultado	nov/18	dez/18	jan/19
Receita Operacional Líquida	**9.000**	**12.000**	**3.000**
(-)Custos das Vendas	-	-	- 353
(=) Lucro Bruto Operacional	**9.000**	**12.000**	**2.647**
Despesas Operacionais	**- 6.494**	**- 6.604**	**- 1.190**
Despesas Administrativas	- 365	- 365	-
Despesas Tributárias	- 354	- 464	- 110
Despesas com Pessoal	- 5.775	- 5.775	- 1.080
Resultado Operacional	**2.506**	**5.396**	**1.458**
Resultado Financeiro	**- 1.541.653**	**- 1.628.187**	**-**
(-) Despesas Financeiras	- 1.541.653	- 1.628.187	-
Resultado Antes do IRPJ e da CSLL	**- 1.539.147**	**- 1.622.791**	**1.458**
(-) Provisão IRPJ / CSLL	-	-	-
= Lucro Líquido do Exercício	**- 1.539.147**	**- 1.622.791**	**1.458**

C. Análises de Índices

27. O índice de liquidez geral indica que os passivos são maiores do que os ativos no exercício de 2018, e demonstram R$ 0,23 (vinte e três centavos) para cada real devido independente do prazo.

28. Como visto no gráfico a seguir as obrigações aumentaram em relação aos ativos e nota-se um decréscimo nos índices.

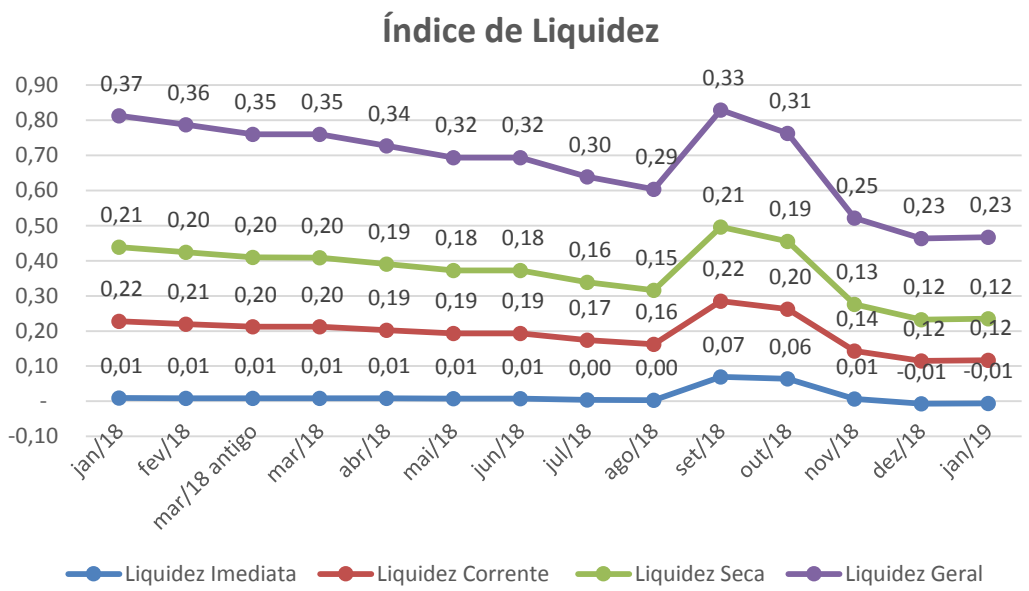

Brasil
Rua Major Quedinho, 111 - 18º andar
01050-030 - São Paulo
www.lasproconsultores.com.br
Fone: +55-11-3211-3010
Fax: +55-11-3255-3727

Itália
Edoardo Ricci Avvocati
Via Visconti di Modrone nº 8/10
20122 - Milão
www.edoardoricci.it
Fone: + 39-02 79 47 65
Fax: + 39-02 78 44 97

EDISPEL CONSTRUTORA E INCORPORADORA LTDA

A. Situação Patrimonial

29. Os "Disponíveis" da Recuperanda montaram R$12.462 (doze mil, quatrocentos e sessenta e dois reais) em janeiro de 2019 com significativa variação no período analisado, indicando que houve mais recebíveis que pagamentos.

30. A rubrica "Clientes" não sofreu variação no seu saldo final, permanecendo em janeiro de 2019 com a monta de R$ 4.000 (quatro mil reais), valor devido pela também recuperanda SPEL Engenharia.

31. O imobilizado da Recuperanda, que monta R$321.537 (trezentos e vinte e um mil, e quinhentos e trinta e sete reais) a valor histórico, está totalmente depreciado.

Em R$

Balanço Patrimonial	nov/18	dez/18	jan/19
Ativo	**175.808**	**180.057**	**183.682**
Ativo Circulante	**136.590**	**140.839**	**144.464**
Disponível	4.588	8.836	12.462
Clientes Nacionais	4.000	4.000	4.000
Outros Créditos	**128.003**	**128.003**	**128.003**
Tributos A Recuperar/Compensar	*116.222*	*116.222*	*116.222*
Imoveis p/ Revenda	*11.780*	*11.780*	*11.780*
Ativo Não-Circulante	**39.218**	**39.218**	**39.218**
Depósitos Judiciais	39.218	39.218	39.218
Imobilizado	**-**	**-**	**-**
Móveis E Utensílios	*230*	*230*	*230*
Máquinas, Equip. E Ferramentas	*51.232*	*51.232*	*51.232*
Veículos	*270.074*	*270.074*	*270.074*
(-) Depre., Amort. e Exaus. Acum.	*- 321.537*	*- 321.537*	*- 321.537*

32. Não houve variação significativa no grupo passivo circulante, no transcorrer do período analisado.

Brasil
Rua Major Quedinho, 111 - 18º andar
01050-030 - São Paulo
www.lasproconsultores.com.br
Fone: +55-11-3211-3010
Fax: +55-11-3255-3727

Itália
Edoardo Ricci Avvocati
Via Visconti di Modrone nº 8/10
20122 - Milão
www.edoardoricci.it
Fone: + 39-02 79 47 65
Fax: + 39-02 78 44 97

33. Os “Adiantamentos de Clientes” não sofreram alterações permanecendo com montante de R$507.895 (quinhentos e sete mil, oitocentos e noventa e cinco reais) em janeiro de 2019, dos quais 85% do montante pertenciam ao cliente “Empreendimentos Taquaritinga”, conforme demonstrados no gráfico abaixo.

34. Referente a rubrica “Obrigações tributárias” são contabilizados mensalmente as provisões de PIS e COFINS impostos incidentes de faturamento de serviços, cabe mencionar a aparente falta de recolhimento destes e dos demais impostos pela recuperanda.

35. Há saldo remanescente em “Obrigações trabalhistas” de R$507.869 (quinhentos e sete mil, oitocentos e sessenta e nove reais), verificamos que não ocorreram pagamentos no período analisado.

36. A Recuperanda possui prejuízo acumulado em dezembro de 2018 somados a exercícios anteriores de R$4.214.052 (quatro milhões, duzentos e quatorze mil, cinquenta e dois reais) e auferiu lucro de R$3.848 (três mil, oitocentos e quarenta e oito reais) em janeiro de 2019.

Brasil
Rua Major Quedinho, 111 - 18º andar
01050-030 - São Paulo
www.lasproconsultores.com.br
Fone: +55-11-3211-3010
Fax: +55-11-3255-3727

Itália
Edoardo Ricci Avvocati
Via Visconti di Modrone nº 8/10
20122 - Milão
www.edoardoricci.it
Fone: + 39-02 79 47 65
Fax: + 39-02 78 44 97

Em R$

Balanço Patrimonial	nov/18	dez/18	jan/19
Passivo	**175.808**	**180.057**	**183.682**
Passivo Circulante	**1.278.370**	**1.278.307**	**1.278.489**
Obrigações Judiciais	62.582	62.582	62.582
Adiantamento De Clientes	507.895	507.895	507.895
Obrigações Tributárias	199.778	199.961	200.143
Obrigações Trabalhista	508.115	507.869	507.869
Passivo Não-Circulante	**2.111.502**	**2.111.502**	**2.111.098**
Outras Obrigações	2.775	2.775	2.370
Empréstimos	751.056	751.056	751.056
Obrigações Judiciais	148.000	148.000	148.000
Parcelamentos Fiscais	173.484	173.484	173.484
Parcelamento - Refis Da Crise	1.036.187	1.036.187	1.036.187
Patrimônio Líquido	**- 3.214.065**	**- 3.209.752**	**- 3.205.905**
Capital Social	1.004.300	1.004.300	1.004.300
Lucros Ou Prejuízos Acumulados	- 4.163.438	- 4.163.438	- 4.214.052
= Lucros Ou Prejuízos Do Exercicio	**- 54.927**	**- 50.615**	**3.848**

B. Demonstração de Resultado do Exercício

37. A Recuperanda apresenta faturamento contínuo de R$5.000 (cinco mil reais) desde setembro de 2018 referente venda de serviços e locações da também recuperanda Spel Engenharia LTDA, indicando recebimento mensal conforme controle disponibilizado. Não foram contabilizados os custos dessa operação. Cabe mencionar que estes serviços não estão sendo reconhecidos na Spel Engenharia

38. As despesas da Recuperanda em janeiro de 2019 totalizaram R$1.152 (mil, cento e cinquenta e dois reais) menor que o faturamento, assim a Recuperanda auferiu lucro de R$3.848 (três mil, oitocentos e quarenta e oito reais).

Brasil
Rua Major Quedinho, 111 - 18º andar
01050-030 - São Paulo
www.lasproconsultores.com.br
Fone: +55-11-3211-3010
Fax: +55-11-3255-3727

Itália
Edoardo Ricci Avvocati
Via Visconti di Modrone nº 8/10
20122 - Milão
www.edoardoricci.it
Fone: + 39-02 79 47 65
Fax: + 39-02 78 44 97

Em R$ - acumulado

Balanço Patrimonial	nov/18	dez/18	jan/19
Receita Operacional Bruta	**15.000**	**20.000**	**5.000**
Deduções da Receita Operacional Bruta	-	-	-
Receita Operacional Líquida	**15.000**	**20.000**	**5.000**
(-)Custos das Vendas	-	-	-
(=) Lucro Bruto Operacional	**15.000**	**20.000**	**5.000**
Despesas Operacionais	**- 67.705**	**- 68.392**	**- 890**
Despesas Administrativas	- 1.328	- 1.328	- 202
Despesas Tributárias	- 548	- 730	- 505
Despesas com Pessoal	- 65.829	- 66.334	- 183
Resultado Operacional	**- 52.705**	**- 48.392**	**4.110**
Resultado Financeiro	**- 2.222**	**- 2.222**	**- 263**
(-) Despesas Financeiras	- 2.222	- 2.222	- 263
Despesas não Dedutiveis	**-**	**-**	**-**
Resultado Antes do IRPJ e da CSLL	- 54.927	- 50.615	-
(-) Provisão IRPJ / CSLL	-	-	-
= Lucro Líquido do Exercício	**- 54.927**	**- 50.615**	**3.848**

C. Análise de Índices

39. O cálculo do índice de liquidez corrente demonstra que a Recuperanda não possui recursos em curto prazo para cumprir com suas obrigações, tendo R$0,11 (onze centavos) para cada real devido em curto prazo, indicando insolvência. O mesmo ocorre no índice de liquidez geral onde a recuperanda apresenta R$0,01 (um centavo) para cada real devido conforme demonstrado no quadro a seguir.

Brasil
Rua Major Quedinho, 111 - 18º andar
01050-030 - São Paulo
www.lasproconsultores.com.br
Fone: +55-11-3211-3010
Fax: +55-11-3255-3727

Itália
Edoardo Ricci Avvocati
Via Visconti di Modrone nº 8/10
20122 - Milão
www.edoardoricci.it
Fone: + 39-02 79 47 65
Fax: + 39-02 78 44 97

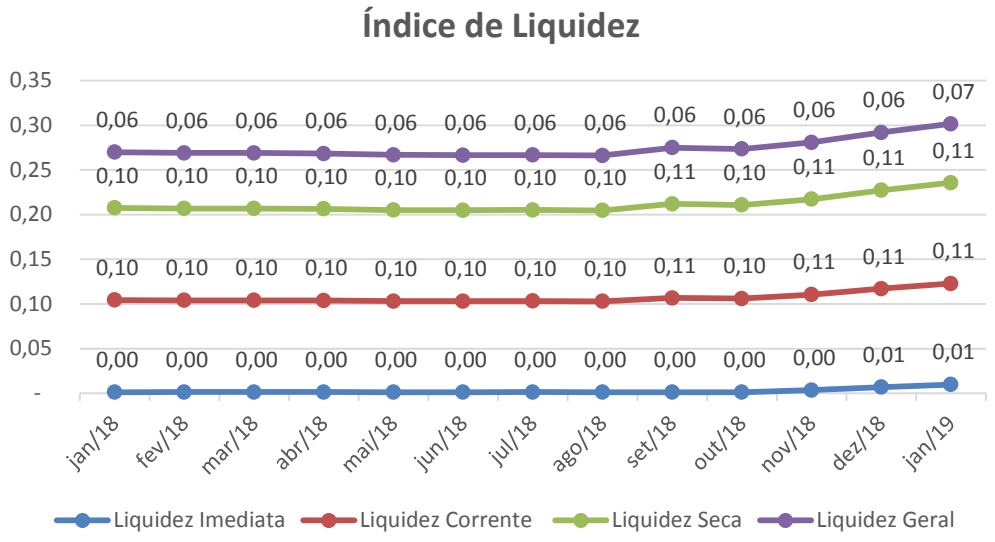

II. FUNCIONÁRIOS

40. Não foi disponibilizada a folha de pagamento das Recuperandas Art Spel e Edispel sendo verificados 8 colaboradores da Spel Engenharia. Foi disponibilizado folha analítica e comprovantes referente ao período analisado.

41. Não foram disponibilizadas guias ou comprovantes de pagamentos de contribuições sociais.

Funcionários	jul/18	ago/18	set/18	out/18	nov/18	dez/18	jan/19
Art Spel	N/I	N/I	1	N/I	N/I	N/I	N/I
Edispel	1	1	1	1	1	N/I	N/I
Spel Engenharia	8	8	8	8	8	8	8
Total	**9**	**9**	**10**	**9**	**9**	**8**	**8**

III. TRIBUTOS

42. Não foram disponibilizadas informações acerca dos tributos.

IV. Diligência

Brasil
Rua Major Quedinho, 111 - 18º andar
01050-030 - São Paulo
www.lasproconsultores.com.br
Fone: +55-11-3211-3010
Fax: +55-11-3255-3727

Itália
Edoardo Ricci Avvocati
Via Visconti di Modrone nº 8/10
20122 - Milão
www.edoardoricci.it
Fone: + 39-02 79 47 65
Fax: + 39-02 78 44 97

Data: 01/03/19

Local: Rodovia Abrão Assed (SP 333) – Km 53+200 metros – CEP. 1400-970 - Ribeirão Preto (SP)

Responsável: Sr. Leonel Massaro

Preposto: Pedro Roberto da Silva

43. A visita foi conduzida pela Dra Nidiamara Gandolfi, com o objetivo de constatar as atividades da Recuperanda e verificar o funcionamento da máquina Marca Ciber Série CP510237a, qual conforme informação da Dra. Nidiamara, está acoplada a Vidro Acabadora de Asfalto AF 5000.

44. De acordo com o preposto a máquina está localizada na cidade de Cravinhos (SP), distante aproximadamente 25km de Ribeirão Preto, numa obra de asfaltamento em um condomínio residencial que a Spel está realizando para outra construtora. A obra estava parada devido ao tempo chuvoso, porem a máquina foi ligada e está em condições de uso.

45. Com relação à situação atual, a Recuperanda está com obras na cidade Sertãozinho (SP) e os trabalhadores estão sendo contratados por empreitada.

Máquina Ciber - Obra

Brasil
Rua Major Quedinho, 111 - 18º andar
01050-030 - São Paulo
www.lasproconsultores.com.br
Fone: +55-11-3211-3010
Fax: +55-11-3255-3727

Itália
Edoardo Ricci Avvocati
Via Visconti di Modrone nº 8/10
20122 - Milão
www.edoardoricci.it
Fone: + 39-02 79 47 65
Fax: + 39-02 78 44 97

Brasil
Rua Major Quedinho, 111 - 18º andar
01050-030 - São Paulo
www.lasproconsultores.com.br
Fone: +55-11-3211-3010
Fax: +55-11-3255-3727

Itália
Edoardo Ricci Avvocati
Via Visconti di Modrone nº 8/10
20122 - Milão
www.edoardoricci.it
Fone: + 39-02 79 47 65
Fax: + 39-02 78 44 97

Entrada **Portaria**

Brasil
Rua Major Quedinho, 111 - 18º andar
01050-030 - São Paulo
www.lasproconsultores.com.br
Fone: +55-11-3211-3010
Fax: +55-11-3255-3727

Itália
Edoardo Ricci Avvocati
Via Visconti di Modrone nº 8/10
20122 - Milão
www.edoardoricci.it
Fone: + 39-02 79 47 65
Fax: + 39-02 78 44 97

Balança

Estacionamento

Registrador de Ponto

Sala de Reunião

72-784.1 CB
Brasil
Rua Major Quedinho, 111 - 18º andar
01050-030 - São Paulo
www.lasproconsultores.com.br
Fone: +55-11-3211-3010
Fax: +55-11-3255-3727

Itália
Edoardo Ricci Avvocati
Via Visconti di Modrone nº 8/10
20122 - Milão
www.edoardoricci.it
Fone: + 39-02 79 47 65
Fax: + 39-02 78 44 97

LASPRO
CONSULTORES

Recepção

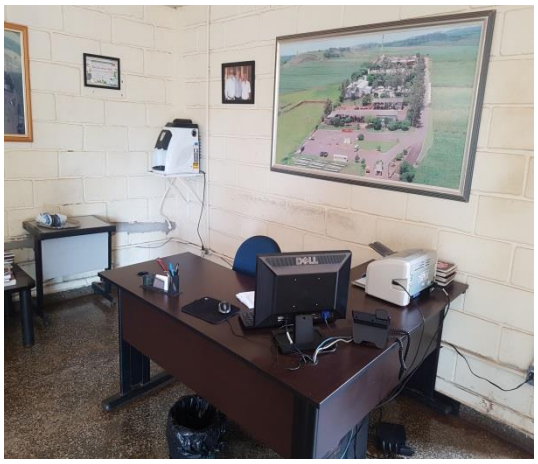

Diretoria

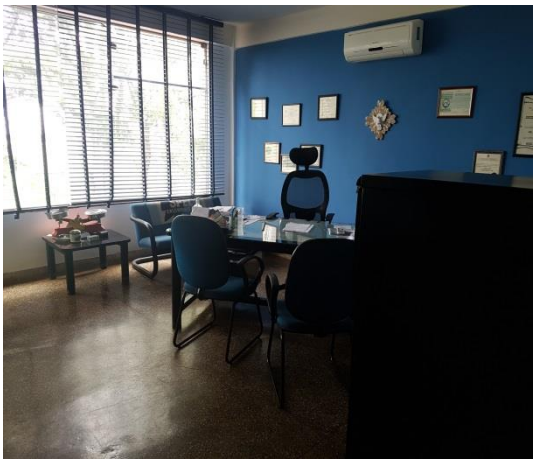

Área Administrativa

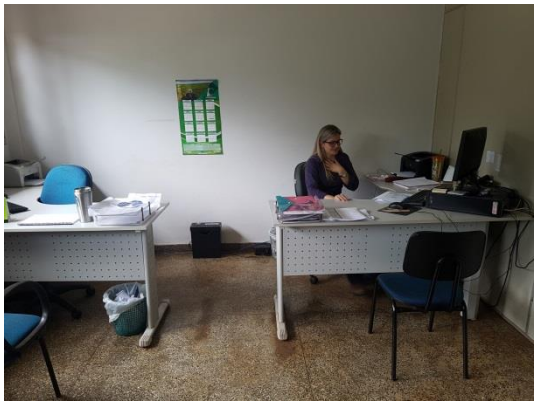

72-784.1 CB
Brasil
Rua Major Quedinho, 111 - 18º andar
01050-030 - São Paulo
www.lasproconsultores.com.br
Fone: +55-11-3211-3010
Fax: +55-11-3255-3727

Itália
Edoardo Ricci Avvocati
Via Visconti di Modrone nº 8/10
20122 - Milão
www.edoardoricci.it
Fone: + 39-02 79 47 65
Fax: + 39-02 78 44 97

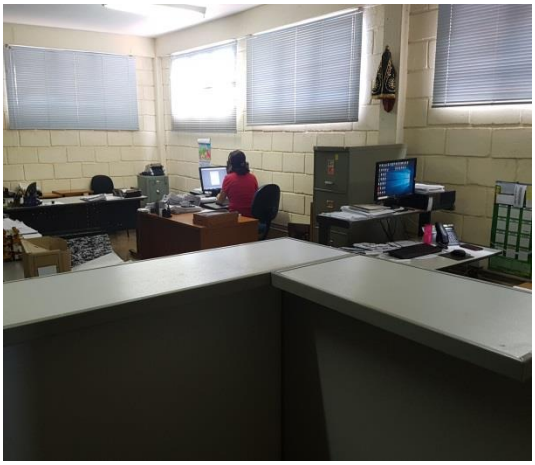

Refeitório

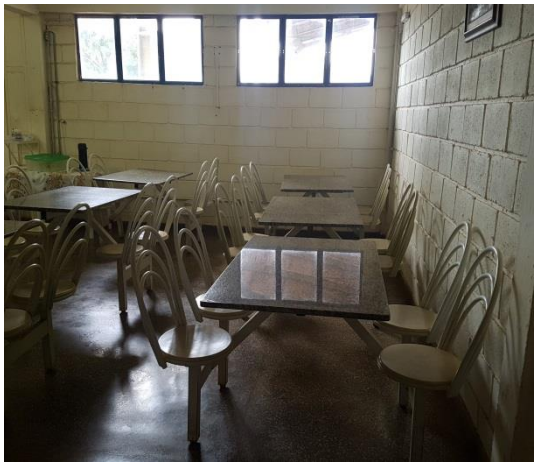

Sanitários

Pátio

Brasil
Rua Major Quedinho, 111 - 18º andar
01050-030 - São Paulo
www.lasproconsultores.com.br
Fone: +55-11-3211-3010
Fax: +55-11-3255-3727

Itália
Edoardo Ricci Avvocati
Via Visconti di Modrone nº 8/10
20122 - Milão
www.edoardoricci.it
Fone: + 39-02 79 47 65
Fax: + 39-02 78 44 97

72-784.1 CB
Brasil
Rua Major Quedinho, 111 - 18º andar
01050-030 - São Paulo
www.lasproconsultores.com.br
Fone: +55-11-3211-3010
Fax: +55-11-3255-3727

Itália
Edoardo Ricci Avvocati
Via Visconti di Modrone nº 8/10
20122 - Milão
www.edoardoricci.it
Fone: + 39-02 79 47 65
Fax: + 39-02 78 44 97

Preposto: Pedro Roberto da Silva

Brasil
Rua Major Quedinho, 111 - 18º andar
01050-030 - São Paulo
www.lasproconsultores.com.br
Fone: +55-11-3211-3010
Fax: +55-11-3255-3727

Itália
Edoardo Ricci Avvocati
Via Visconti di Modrone nº 8/10
20122 - Milão
www.edoardoricci.it
Fone: + 39-02 79 47 65
Fax: + 39-02 78 44 97

V. Conclusão

46. Ressaltamos que com a documentação analisada, não é possível atestar a contínua atividade das Recuperandas. Ainda, restam dúvidas quanto à fidedignidade das informações contábeis prestadas devido à falta de movimentações que usualmente seriam mensais.

47. Ante o exposto, a Administradora Judicial requer a intimação das Recuperandas para que enviem regularmente todos os documentos constantes no Termo de Diligência, para análise de suas atividades, a citar:

i. Relatório de contas a receber;
ii. Relatório de contas a pagar;
iii. Pro labore;
iv. Guias de apuração dos impostos e recolhimentos;
v. Posição bancária completa;
vi. Estoque discriminado;
vii. Fluxo de caixa.

48. Sendo o que cumpria informar, esta Administradora Judicial permanece à disposição deste M.M. Juízo para prestar esclarecimentos que se façam necessários.

Brasil
Rua Major Quedinho, 111 - 18º andar
01050-030 - São Paulo
www.lasproconsultores.com.br
Fone: +55-11-3211-3010
Fax: +55-11-3255-3727

Itália
Edoardo Ricci Avvocati
Via Visconti di Modrone nº 8/10
20122 - Milão
www.edoardoricci.it
Fone: + 39-02 79 47 65
Fax: + 39-02 78 44 97

LASPRO
CONSULTORES

Termos em que,

Pede deferimento.

São Paulo, 6 de maio de 2019.

LASPRO CONSULTORES LTDA.
Administradora Judicial
Oreste Nestor de Souza Laspro
OAB/SP nº 98.628

72-784.1 CB
Brasil
Rua Major Quedinho, 111 - 18º andar
01050-030 - São Paulo
www.lasproconsultores.com.br
Fone: +55-11-3211-3010
Fax: +55-11-3255-3727

Itália
Edoardo Ricci Avvocati
Via Visconti di Modrone nº 8/10
20122 - Milão
www.edoardoricci.it
Fone: + 39-02 79 47 65
Fax: + 39-02 78 44 97